

COCOLO geom. LUCA

STUDIO TECNICO CO.&CO.
Via Vittorio Amedeo II n°17 - 10121 Torino - Tel./fax 011/5619508
e-mail: co_co@studiococolo.it

ELABORATO PLANIMETRICO PER
OPERE COPERTURA

Comune di: TORINO VIA AVIGLIANA 48

Oggetto: piante copertura
sezioni
prospetti
particolare

Tavola: 2

Scale: 1:100

Data: 12 febbraio 2013

La Proprietà

CONDOMINIO VIA AVIGLIANA 48
c/o amm. BORSELLO Valler
Via San Donato 52C - TORINO

Progettista:

COCOLO geom. LUCA
STUDIO: Via Vittorio Amedeo II n. 17
10121 Torino - Tel e Fax 011/5619508
co_co@studiococolo.it

La proprietà del seguente elaborato è riservata. La riproduzione anche parziale del medesimo è quindi vietata ai sensi e nel rispetto delle vigenti leggi.

PARTICOLARE

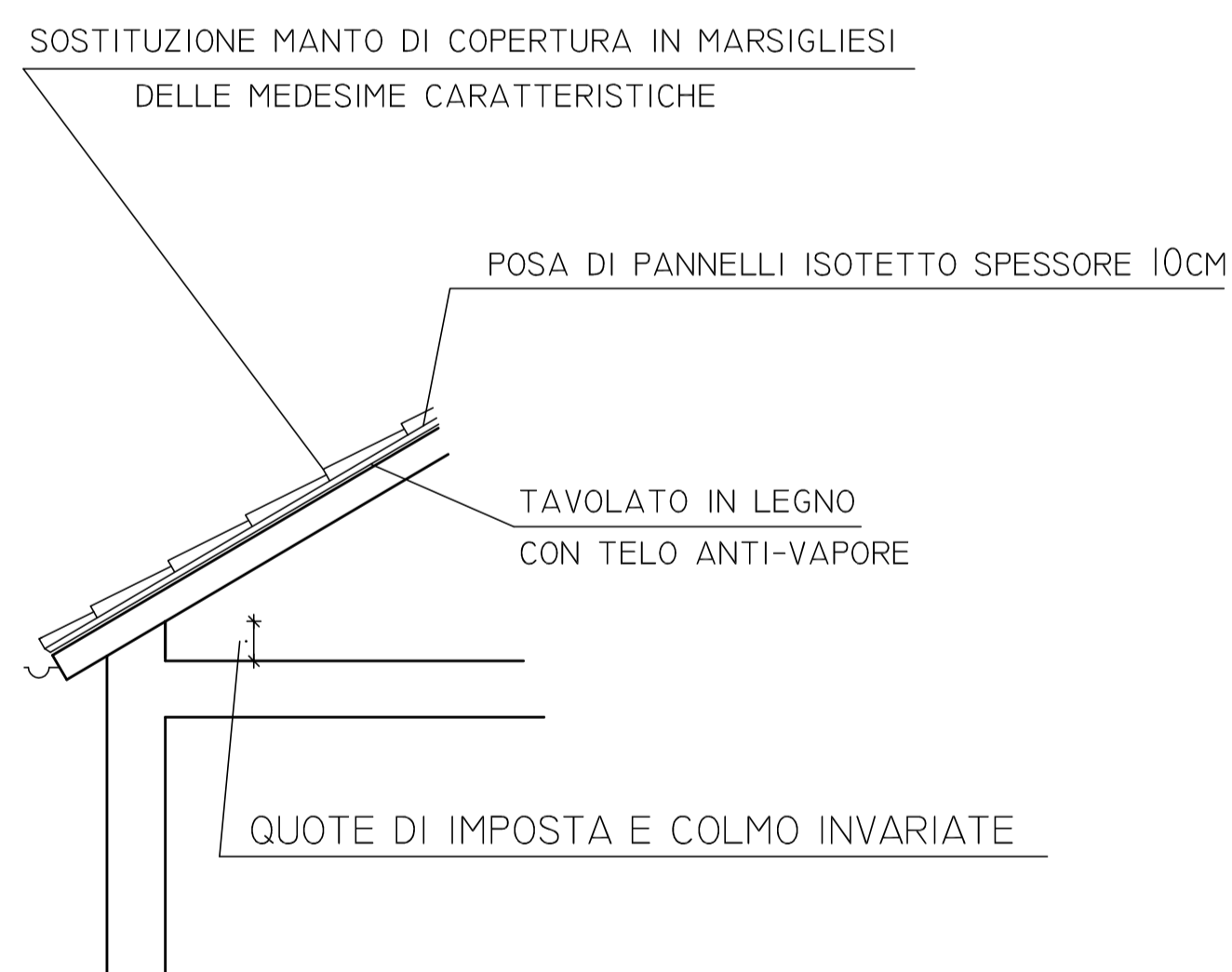

PIANTA COPERTURA

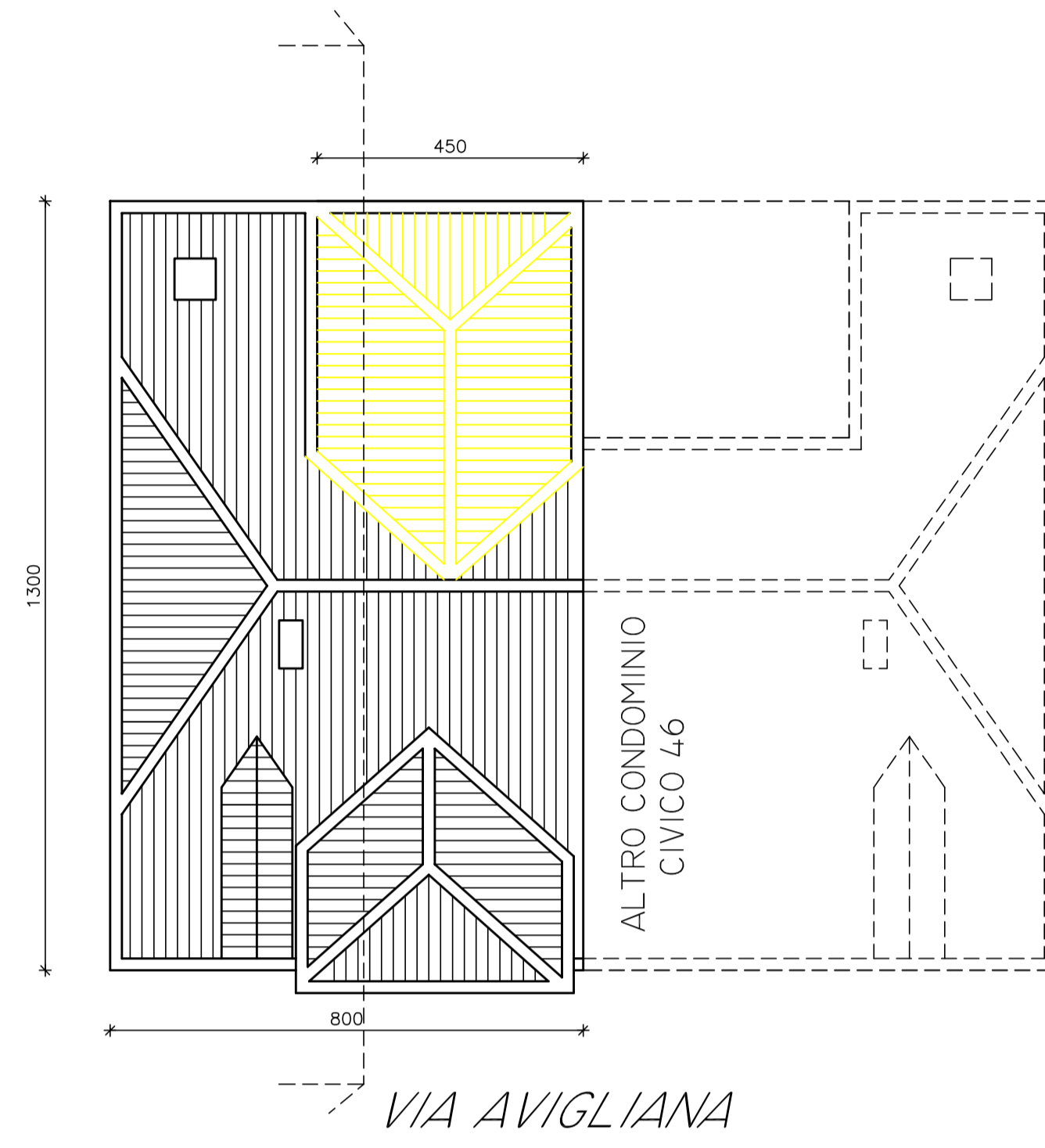

SEZIONE A-A'

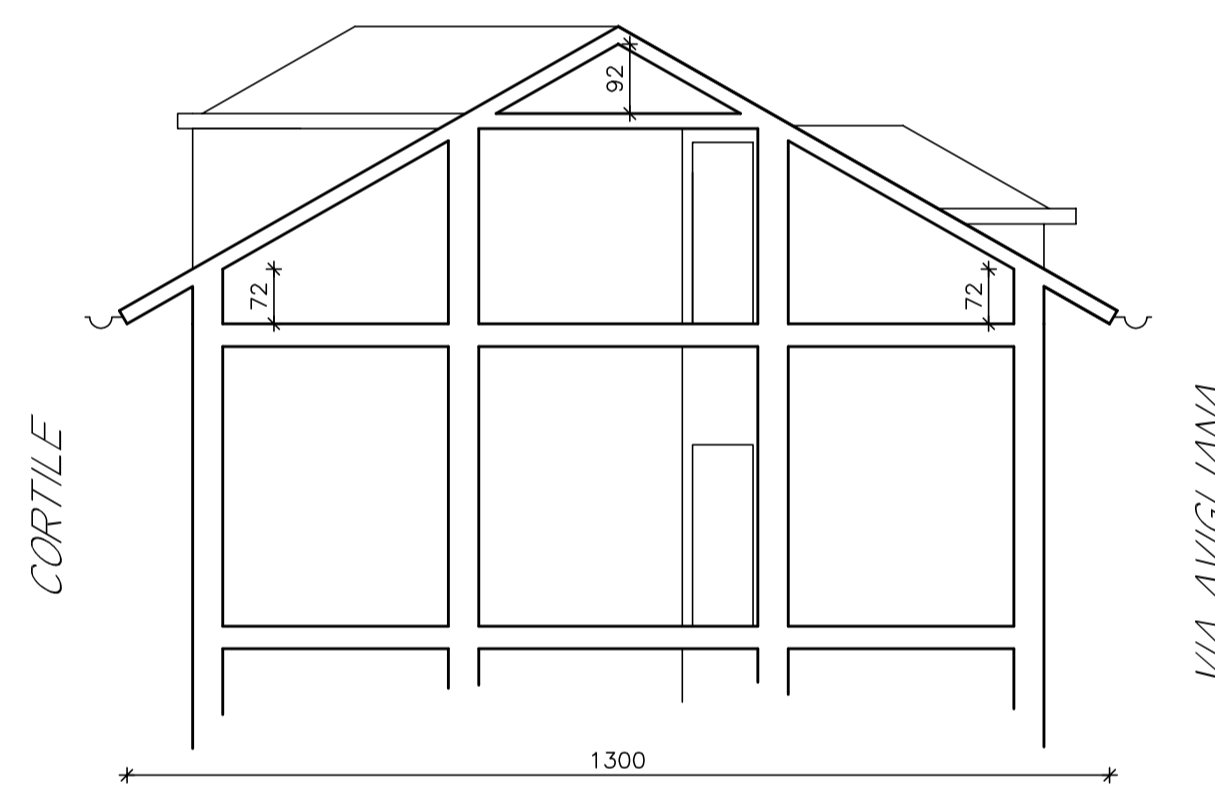

PROSPETTO LATO CORTILE

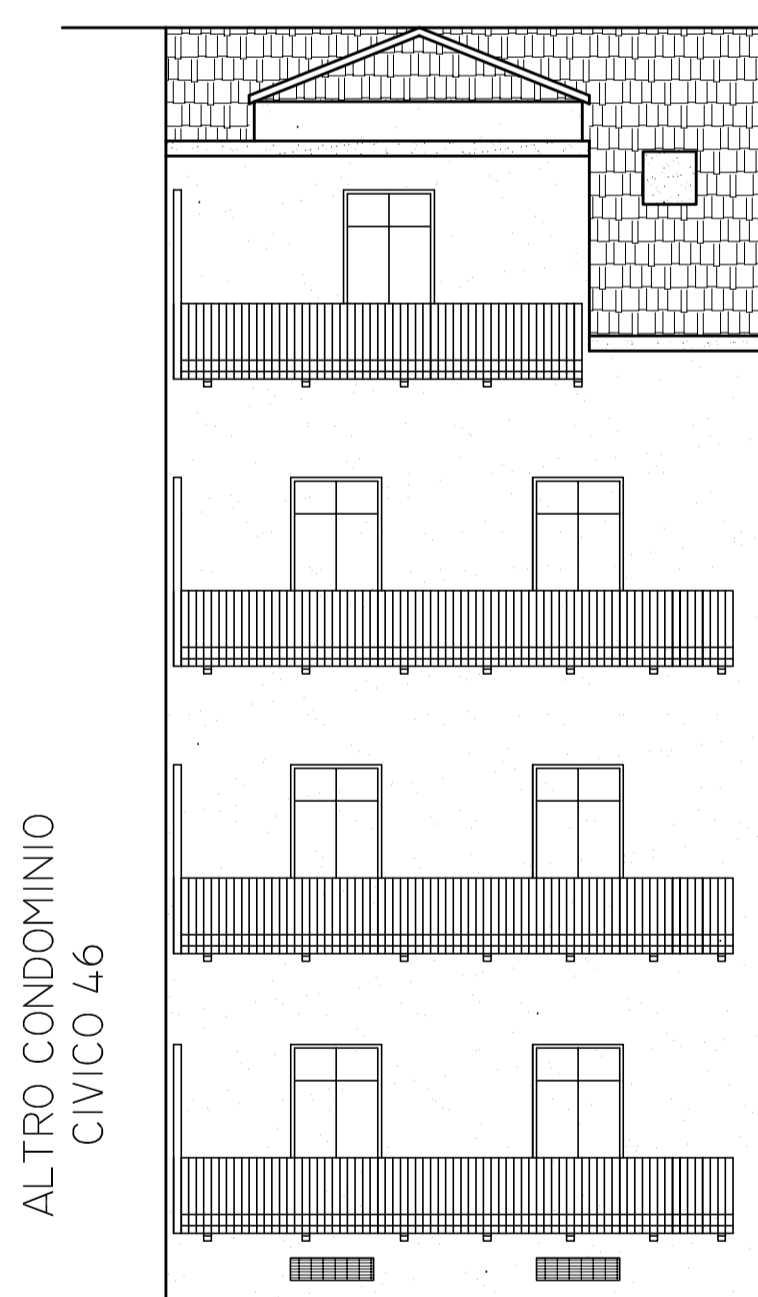

PIANTA COPERTURA

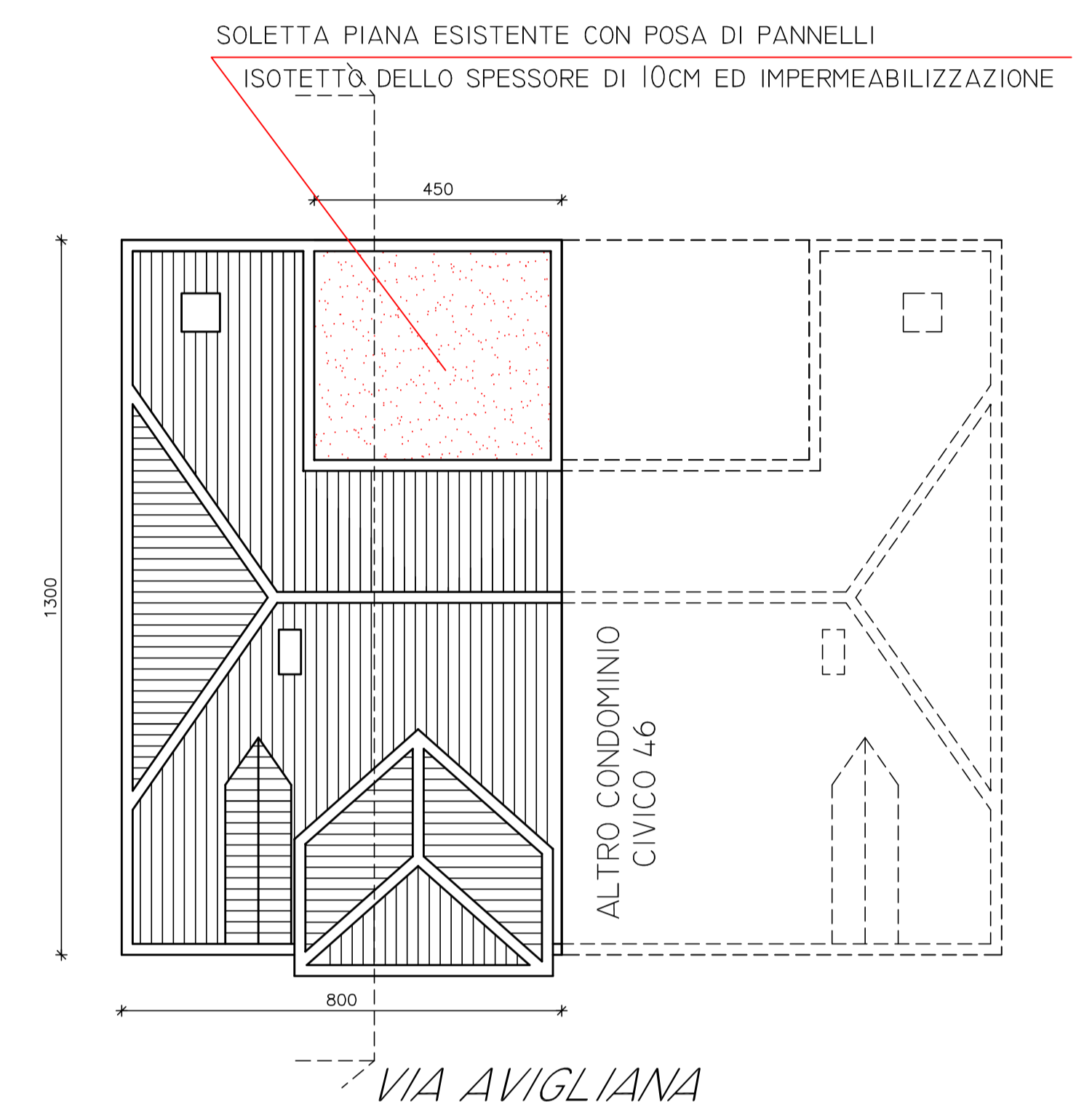

SEZIONE A-A'

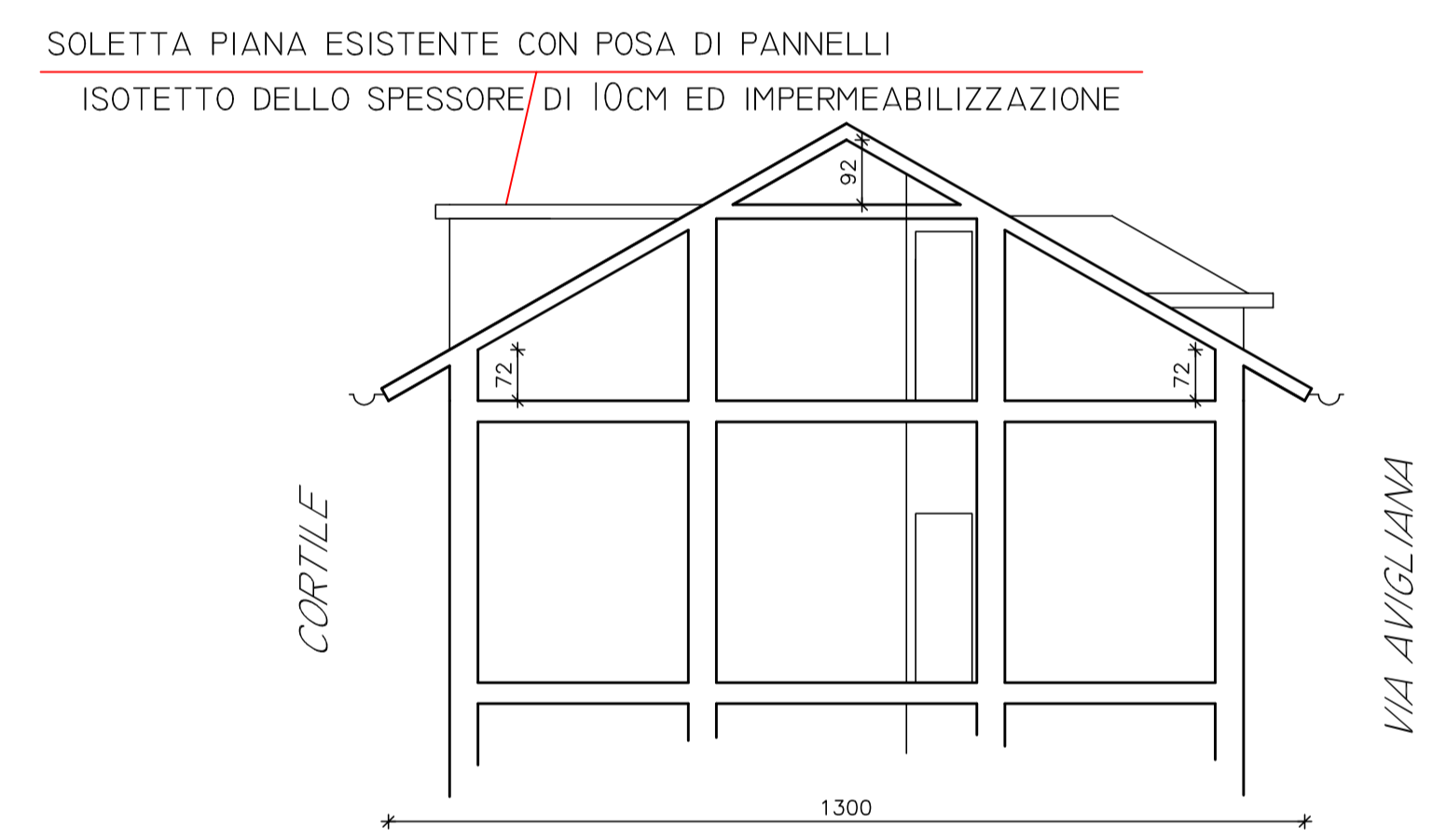

PROSPETTO LATO CORTILE



— STATO ATTUALE — scala 1:100

— IN PROGETTO — scala 1:100